

Living

A CASA DI INDIA MAHDAVI

«Mi diverto a mettere i colori in pericolo»

LIBERA LUCE

Flessibile, componibile, senza cavi



CALIFORNIA DREAMING

Sembra Palm Springs, è Valdarno.

Un antico casino di caccia scommette sull'impossibile:

il glam anni Cinquanta tra le colline toscane

Il 4 novembre con il Corriere della Sera 2€ (Corriere della Sera € 1,50 + Living € 0,50). Non vendibile separatamente - ISSN 2499-4812 (OnLine)



<11000

WWW.LIVING.CORRIERE.IT

Lampada a braccio BT11a in metallo dorato, vetro e contrappeso in marmo, Sebastiano Fogli per Mogg; **Divano** Dea Deco, qui in versione Cinema Comfort Premium, con struttura in metallo e rivestimento in tessuto sfoderabile, Berto; **Cuscini** Silas e Atom in misto lana, Raf Simons per Kvadrat; **Tenda** Glenville Heather in velluto, Designers Guild; **Puff** Aley in tessuto roma, Gabriele e Oscar Buratti per Lema; **Tavolino** Olo in cemento, Antonio Faccio per Mogg; **Vaso** CS in creta, Atelier Vierkant; **Libreria** freestanding Dea in acciaio verniciato, Studio Dainelli per Cattelan Italia; **Poltrona** Ingrid con basamento girevole, rivestita in velluto, design Giuseppe Muzioni per Bodema; **Tappeto** Anni 50 Hooked; Alberto Livi Gallery, in tutto il servizio; **composizioni floreali** di Mario Nobilio/Offis, Milano; **pavimento** serie Cotto Toscana in grés fine porcellanato, finiture Ocra e Grigio chiaro, cm 60x120; **Marazzi**; **rivestimento** a pannelli fresati in Mdf e massello di noce canaletto, Enrico Colombo

Visioni d'autunno

STYLING - ALESSANDRO PASINELLI
FOTO - BEPPE BRANCATO

Bolserie plissettate che incorniciano il foliage, tappeti dal segno grafico e arredi calibrati nei toni del bosco. Completa l'atmosfera il tocco romantico dei bouquet di stagione



Lampada da terra Planefa in ferro, ottone e vetro. Studio Kronos per Cattelan Italia. Poltroncina Ava in tessuto con gambe rivestite in faggio laccato. Michael Schmidt per Bross. Tavolo Francia con struttura in alluminio e piano in noce, design Giuseppe Savio per Rimadesio. Puf Sella in velluto, Corrado Corradi Dell'Acqua per Tolo. Puf Puffoso in velluto con gambe in acciaio laccato oro, Bontempi.

Vassoio Laura in cuoio, Armani/Casa. Poltroncina Crono in massello di noce canaletto, cordino in cuoio e seduta imbottita, design Antonio Citterio per Flexform. Sula sedia laccata Florens con profilo in metallo e piano in marmo, Gabriele e Oscar Buratti per Lemis. portafrutta CRD in ottone, Pietro Russo Design. Tappeto indiano Agra Deco Anni 30, Illulian.

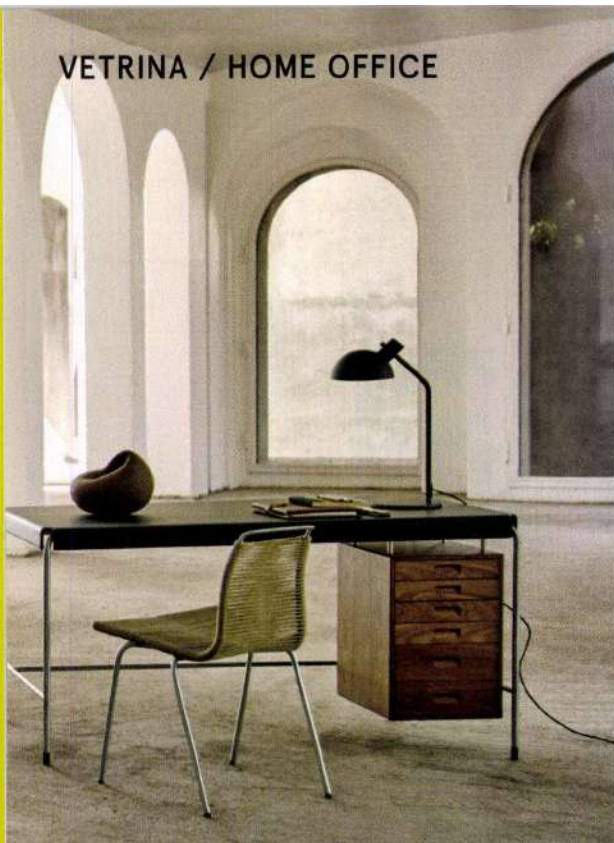

Flexform

Asolo, design Antonio Citterio. Divano ad assetto variabile dalla confezione sartoriale, accessoriabile in vari modi. Bracciolo disponibile in due larghezze, imbottiture in fibra di poliestere soffiata e piuma d'oca

➤ FLEXFORM.IT



Carl Hansen & Son

AJ52-16070 Society Table, design Arne Jacobsen, 1952. Scrivania in stile Bauhaus con struttura in tubolare d'acciaio, piano in pelle e cassetiera in noce. Cm 140 o 160x70x72 h

➤ CARLHANSEN.COM

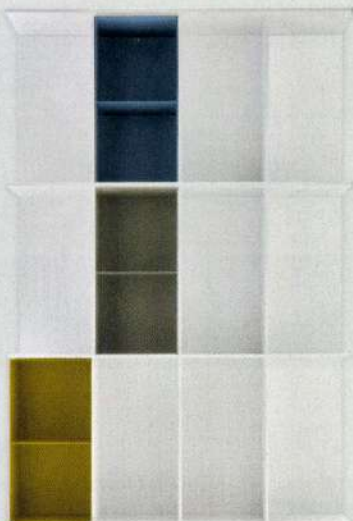

Calligaris

Division, Design Lab. Libreria autoportante con struttura in MDF e fianchi laterali aperti. L'interno è personalizzabile con contenitori in alluminio colorato. Cm 98,5x30x197,5 h

➤ CALLIGARIS.COM



Arper

Kiik, design Ichiro Iwasaki. Collezione di sedute, tavolini, sgabelli e consolle in laminato effetto rovere nero. Elementi dal segno leggero per creare piccole aree di lavoro a seconda delle esigenze

➤ ARPER.COM

Lema

LT40, design David Lopez Quincoces. Boiserie attrezzabile con elementi per alloggiare apparecchiature multimediali, contenitori in legno o vetro, mensole e scaffali

➤ LEMAMOBILI.COM

